UAFF

UTENOS APSKRITIES FUTBOLO FEDERACIJA

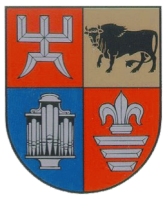

VAIKŲ IR JAUNIŲ VARŽYBŲ FORMATAI

VAIKŲ PIRMENYBIŲ ORGANIZAVIMAS

UAFF VEIKLOS STRATEGIJA 2019-2022

- **Žaidimo sistemos**

Iki 9 metų – įvairūs formatai nuo 3v3 (į mažus vartus) iki 4v4 arba 5v5 (į 2x3 vartus)

10-11 metų – 7v7

12-13 metų +U15 – 9v9 (atsižvelgiant į esamas apskrityje aikštes, gali būti ir 7v7)

Vyresni jaunuoliai, žaidžiantys 11v11 dalyvauja Lietuvos pirmenybėse, organizuojamose LVJFA ar LMFA. Siekiant sudaryti konkurencingas komandas, besitreniruojančias pagal bendrą sistemą, optimalus apskrities komandų skaičius dalyvaujančių 11v11 pirmenybėse – po 3-4 dviejų amžiaus grupių komandas (apskrities vaikinų ir merginų A ir B rinktinės – vaikinai U15 ir U17; merginos U17 ir moterų čempionate).

Žaidėjai nepatekę į rinktines žaidžia už savo miesto komandas apskrities pirmenybėse. Pvz.: U15 savo amžiaus grupėje (9v9) apskrities pirmenybėse, o vyresni rungtyniauja apskrities suaugusiųjų pirmenybėse.

BENDRAS TIKSLAS

1000

MOKSLEIVIŲ LANKANČIŲ FUTBOLO TRENIRUOTES

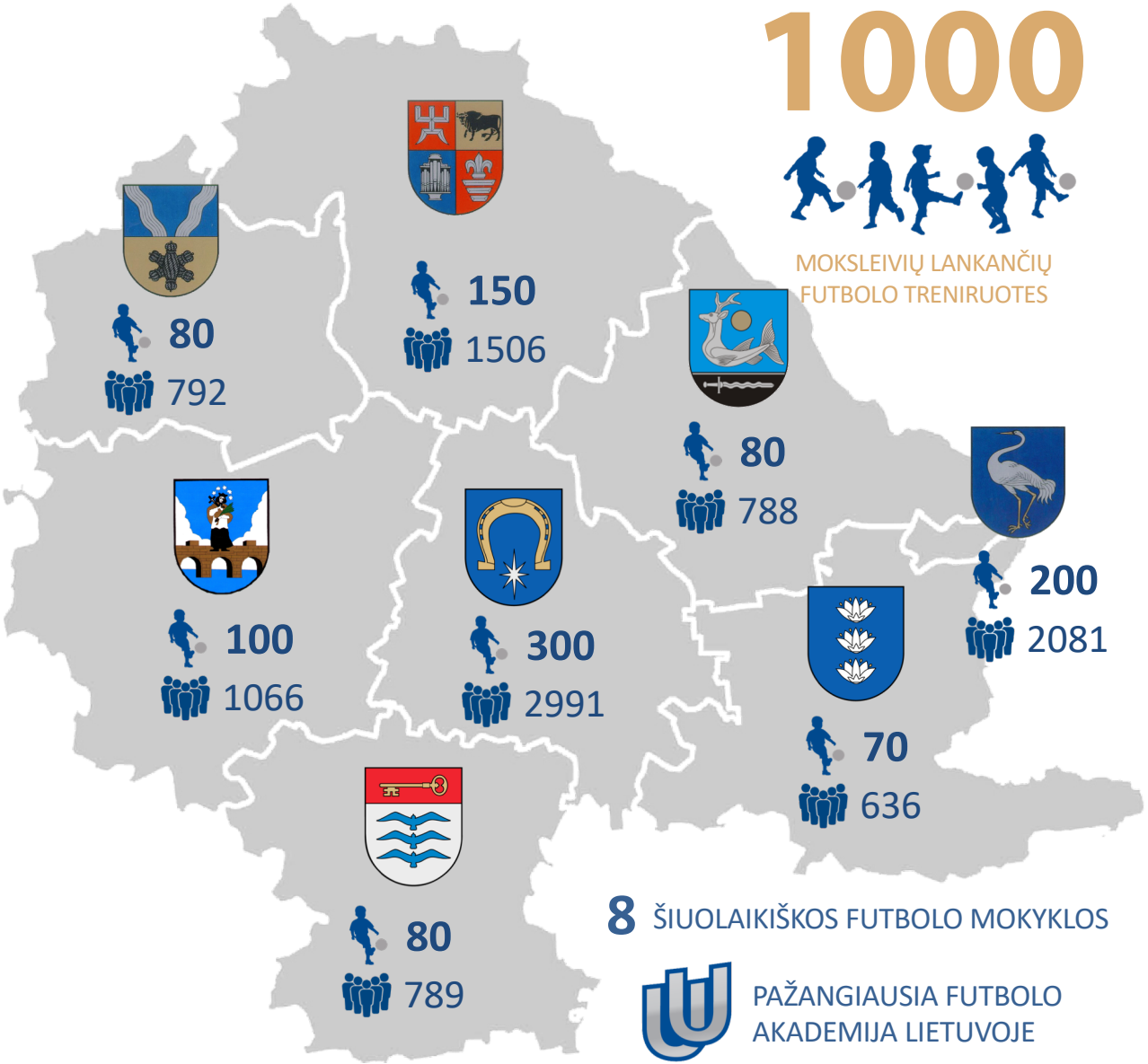

8 ŠIUOLAIKIŠKOS FUTBOLO MOKYKLOS

PAŽANGIAUSIA FUTBOLO AKADEMIJA LIETUVOJE

VAIKŲ IR JAUNIŲ VARŽYBŲ FORMATAI

	KOMANDA	FORMATAS	AIKŠTĖS MATMENYS	VARTŲ MATMENYS	KAMUOLIO DYDIS IR SVORIS	RUNGTYNIŲ TRUKMĖ	RUNGTYNIŲ SK./DIENĄ	TEISĖJAI	VARŽYBŲ LENTELĖS
U6	10	4v4	max 30 m x 20 m; min 25 m x 15 m	2 m x 3 m	3 arba 4	2 x 10 min.	2	NE	NE
U7	10	4v4	max 30 m x 20 m; min 25 m x 15 m	2 m x 3 m	3 arba 4	2 x 10 min.	2	NE	NE
U8	12	5v5	max 40 m x 25 m; min 30 m x 20 m	2 m x 3 m	4	1 x 15 min.	3 arba 4	NE	NE
U9	12	5v5	max 40 m x 25 m; min 30 m x 20 m	2 m x 3 m	4	1 x 15 min.	3 arba 4	NE	NE
U10	12	7v7	max 60 m x 35 m; min 45 m x 25 m	2 m x 5 m	4	2 x 12 min.	2 arba 3	TAIP	NE
U11	12	7v7	max 60 m x 35 m; min 45 m x 25 m	2 m x 5 m	4	2 x 12 min.	2 arba 3	TAIP	NE
U12	12	7v7	max 60 m x 35 m; min 45 m x 25 m	2 m x 5 m	4	2 x 15 min.	2 arba 3	TAIP	TAIP
U13	12	7v7	max 60 m x 35 m; min 45 m x 25 m	2 m x 5 m	5	2 x 15 min.	2 arba 3	TAIP	TAIP
U14	12	7v7	max 60 m x 35 m; min 45 m x 25 m	2 m x 5 m	5	2 x 15 min.	2 arba 3	TAIP	TAIP
U15	12	7v7	max 60 m x 35 m; min 45 m x 25 m	2 m x 5 m	5	2 x 15 min.	2 arba 3	TAIP	TAIP
	16	11v11	pilnų matmenų	2,44 m x 7,32 m	5	2 x 40 min.	1	TAIP	TAIP
U16	12	7v7	max 60 m x 35 m; min 45 m x 25 m	2 m x 5 m	5	2 x 15 min.	2 arba 3	TAIP	TAIP
	16	11v11	pilnų matmenų	2,44 m x 7,32 m	5	2 x 40 min.	1	TAIP	TAIP

VAIKŲ IR JAUNIŲ VARŽYBŲ FORMATAI

4x4

- Žaidžiama **U6** ir **U7** amžiaus grupėse. 3 aikštės žaidėjai ir 1 vartininkas. Iš viso komandą sudaro 10 žaidėjų. Rungtynių metu jie suskirstomi į komandas po 5 ir vienu metu žaidžia skirtingose aikštelės.

U6
U7

- Aikštėje žaidžia 4 vienos komandos žaidėjai, 1 atsarginis. Visi žaidėjai rungtynių metu rotuojami ir privalo gauti žaidimo minučių.
- Vartai 2x3 m, galima naudoti ir aukštus stovelius (tuomet aukšti, virš galvos mušami įvarčiai nesiskaito).
- Siekiant išvengti per didelio žmonių sambūrio, vienu metu ture žaidžia 2-3 komandos. Bendras vienos dienos varžybų (turo) laikas neturėtų viršyti 2 valandų.

	KOMANDA	FORMATAS	AIKŠTĖS MATMENYS	VARTŲ MATMENYS	KAMUOLIO DYDIS IR SVORIS	RUNGTYNIŲ TRUKMĖ	RUNGTYNIŲ SK./DIENĄ	TEISĖJAI	VARŽYBŲ LENTELĖS
U6	10	4v4	max 30 m x 20 m; min 25 m x 15 m	2 m x 3 m	3 arba 4	2 x 10 min.	2	NE	NE
U7	10	4v4	max 30 m x 20 m; min 25 m x 15 m	2 m x 3 m	3 arba 4	2 x 10 min.	2	NE	NE

KARTU AUGINKIME FUTBOLO ATEITĮ!

VAIKŲ IR JAUNIŲ VARŽYBŲ FORMATAI

5x5

- Žaidžiama **U8** ir **U9** amžiaus grupėse. 4 aikštės žaidėjai ir 1 vartininkas. Iš viso komandą sudaro 12 žaidėjų. Rungtynių metu jie suskirstomi į komandas po 5 ir vienu metu žaidžia skirtingose aikštelės.

- Aikštėje žaidžia 5 vienos komandos žaidėjai, 1 atsarginis. Visi žaidėjai rungtynių metu rotuojami ir privalo gauti žaidimo minučių.
- Vartai 2x3 m, galima naudoti ir aukštus stovelius (tuomet aukšti, virš galvos mušami įvarčiai nesiskaito).
- Siekiant išvengti per didelio žmonių sambūrio, vienu metu ture žaidžia 2-3 komandos. Bendras vienos dienos varžybų (turo) laikas neturėtų viršyti 2 valandų.

	KOMANDA	FORMATAS	AIKŠTĖS MATMENYS	VARTŲ MATMENYS	KAMUOLIO DYDIS IR SVORIS	RUNGTYNIŲ TRUKMĖ	RUNGTYNIŲ SK./DIENĄ	TEISĖJAI	VARŽYBŲ LENTELĖS
U8	12	5v5	max 40 m x 25 m; min 30 m x 20 m	2 m x 3 m	4	1 x 15 min.	3 arba 4	NE	NE
U9	12	5v5	max 40 m x 25 m; min 30 m x 20 m	2 m x 3 m	4	1 x 15 min.	3 arba 4	NE	NE

KARTU AUGINKIME FUTBOLO ATEITĮ!

VAIKŲ IR JAUNIŲ VARŽYBŲ FORMATAI

7x7

- Žaidžiama **U10** ir **U11** amžiaus grupėse. Iš viso komandą rungtynių dieną sudaro iki 12 žaidėjų. Rungtynių metu aikštėje žaidžia 6 vienos komandos žaidėjai ir 1 vartininkas, 5 žaidėjai atsarginiai.

- Visi žaidėjai rungtynių metu rotuojami ir privalo gauti žaidimo minučių.
- Vartai 2x3 m.
- Siekiant išvengti per didelio žmonių sambūrio, vienu metu U10 ir U11 ture žaidžia 3-4 komandos. Bendras U10 ir U11 vienos dienos varžybų (turo) laikas neturėtų viršyti 2 valandų.

	KOMANDA	FORMATAS	AIKŠTĖS MATMENYS	VARTŲ MATMENYS	KAMUOLIO DYDIS IR SVORIS	RUNGTYNIŲ TRUKMĖ	RUNGTYNIŲ SK./DIENĄ	TEISĖJAI	VARŽYBŲ LENTELĖS
U10	12	7v7	max 60 m x 35 m; min 45 m x 25 m	2 m x 5 m	4	2 x 12 min.	2 arba 3	TAIP	NE
U11	12	7v7	max 60 m x 35 m; min 45 m x 25 m	2 m x 5 m	4	2 x 12 min.	2 arba 3	TAIP	NE

KARTU AUGINKIME FUTBOLO ATEITĮ!

VAIKŲ IR JAUNIŲ VARŽYBŲ FORMATAI

7x7

- Žaidžiama visose kitose, vyresnėse amžiaus grupėse. Rungtynių metu aikštėje žaidžia 6 vienos komandos žaidėjai ir 1 vartininkas.

- Visi žaidėjai rungtynių metu rotuojami ir privalo gauti žaidimo minučių.
- Vartai 2x5 m.

9x9 Šis formatas kol kas, atsižvelgiant į vaikų žaidžiančių futbolą skaičių ir esamą infrastruktūrą apskrityje, nebus taikomas oficialiose apskrities varžybose. Tačiau gali atsirasti UAFF pirmenybėse ateityje nuo U13 grupės.

	KOMANDA	FORMATAS	AIKŠTĖS MATMENYS	VARTŲ MATMENYS	KAMUOLIO DYDIS IR SVORIS	RUNGTYNIŲ TRUKMĖ	RUNGTYNIŲ SK./DIENĄ	TEISĖJAI	VARŽYBŲ LENTELĖS
U12	12	7v7	max 60 m x 35 m; min 45 m x 25 m	2 m x 5 m	4	2 x 15 min.	2 arba 3	TAIP	TAIP
U13	12	7v7	max 60 m x 35 m; min 45 m x 25 m	2 m x 5 m	5	2 x 15 min.	2 arba 3	TAIP	TAIP
U14	12	7v7	max 60 m x 35 m; min 45 m x 25 m	2 m x 5 m	5	2 x 15 min.	2 arba 3	TAIP	TAIP
U15	12	7v7	max 60 m x 35 m; min 45 m x 25 m	2 m x 5 m	5	2 x 15 min.	2 arba 3	TAIP	TAIP
U16	12	7v7	max 60 m x 35 m; min 45 m x 25 m	2 m x 5 m	5	2 x 15 min.	2 arba 3	TAIP	TAIP

KARTU AUGINKIME FUTBOLO ATEITĮ!

VAIKŲ IR JAUNIŲ VARŽYBŲ FORMATAI

11x11

- Žaidžiama visose kitose, vyresnėse amžiaus grupėse. Iš viso komandą rungtynių dieną sudaro iki 16 žaidėjų. Rungtynių metu aikštėje žaidžia 10 vienos komandos žaidėjų ir 1 vartininkas, 5 žaidėjai atsarginiai.

U15
U17

- Visi žaidėjai rungtynių metu rotuojami ir privalo gauti žaidimo minučių.
- Vartai 2,44x7,32 m.

9x9 Šis formatas kol kas, atsižvelgiant į vaikų žaidžiančių futbolą skaičių ir esamą infrastruktūrą apskrityje, nebus taikomas oficialiose apskrities varžybose. Tačiau gali atsirasti UAFF pirmenybėse ateityje nuo U13 grupės.

	KOMANDA	FORMATAS	AIKŠTĖS MATMENYS	VARTŲ MATMENYS	KAMUOLIO DYDIS IR SVORIS	RUNGTYNIŲ TRUKMĖ	RUNGTYNIŲ SK./DIENĄ	TEISĖJAI	VARŽYBŲ LENTELĖS
U15	16	11v11	pilnų matmenų	2,44 m x 7,32 m	5	2 x 40 min.	1	TAIP	TAIP
U16	16	11v11	pilnų matmenų	2,44 m x 7,32 m	5	2 x 40 min.	1	TAIP	TAIP

KARTU AUGINKIME FUTBOLO ATEITĮ!

POTENCIALŪS PARTNERIAI

SAVIVALDYBĖS

Pasirašyti bendradarbiavimo sutartis su visomis savivaldybėmis, kurių teritorijoje yra užsiregistravę ir veikia UAFF nariai.

Bendradarbiavimo sutarčių su savivaldybėmis pagrindu būtų ginami UAFF narių interesai dėl infrastruktūros naudojimosi, galimo veiklos dalinio finansavimo.

ĮMONĖS

Partneriai UAFF veiklą ir renginius remtų ne tik finansiškai, bet ir produkcija, paslaugomis bei taikomomis nuolaidomis.

UAFF

UTENOS APSKRITIES FUTBOLO FEDERACIJA

PAVYZDYS KITIEMS